

COMUNE DI MONTEROTONDO MARITTIMO

PROVINCIA DI GROSSETO

SETTORE 4 – Lavori Pubblici

Responsabile del procedimento: Dott. Alessandro Vichi

ALLESTIMENTO MUSEALE DELLA "PORTA DEL PARCO DELLE BIANCANE"

EDIFICIO EX CENTRALE DEI LAGONI BORACIFERI

PROGETTO ESECUTIVO

INQUADRAMENTO

Estratto mappa catastale

Estratto R.U.

Estratto ortofoto

ARCH. Marco Del Francia
Via Curiel 10 – 58022
Follonica (Gr) , tel 0566090384
Cell. 348/7225734
p.i. 01403880493
c.f DLFMRC68R09B509K
email: marcodelfrancia@yahoo.com

Data

Ottobre 2016

ESTRATTO DI MAPPA CATASTALE DELL'INTERVENTO

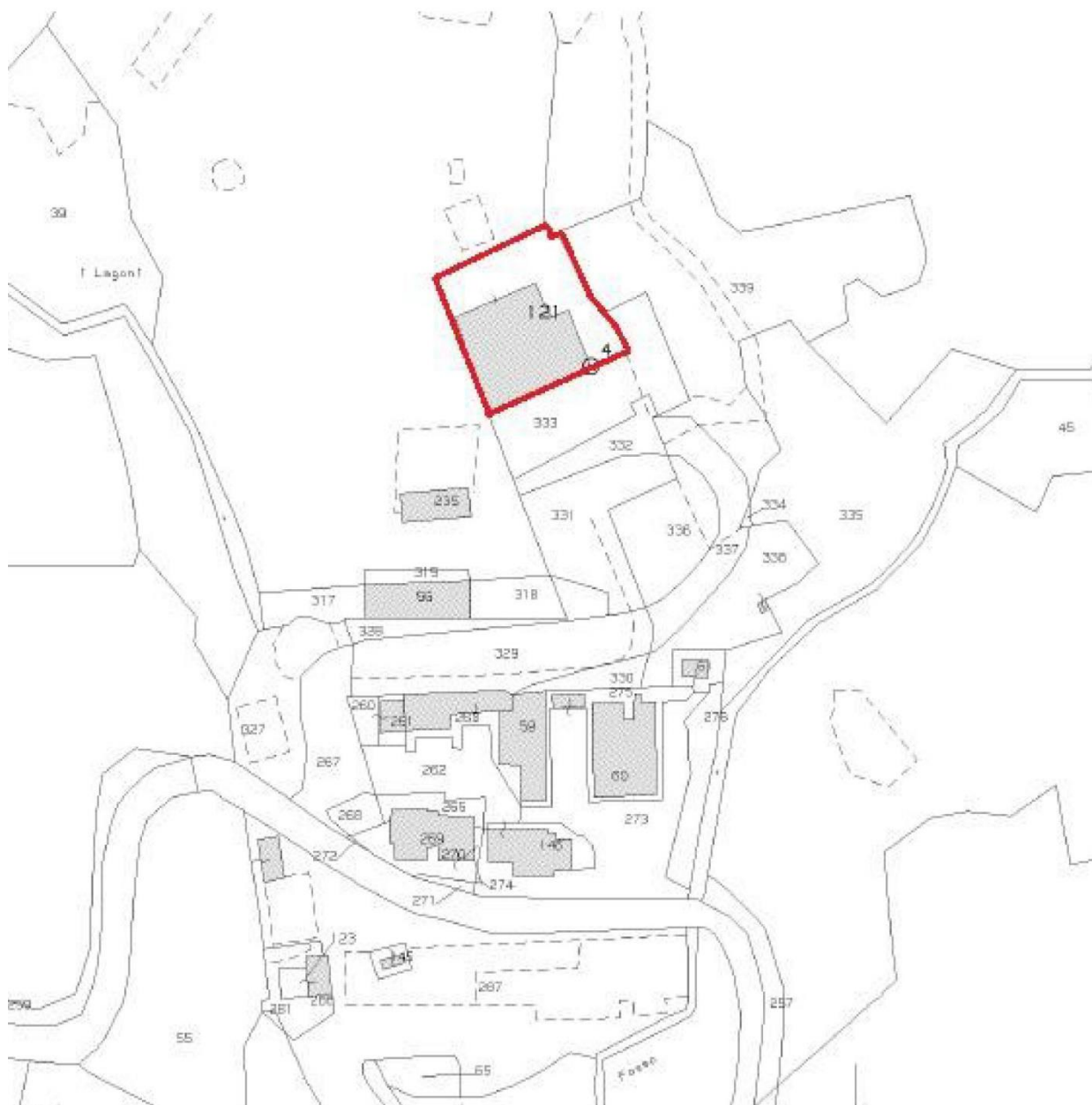

Foglio 11, particella 121

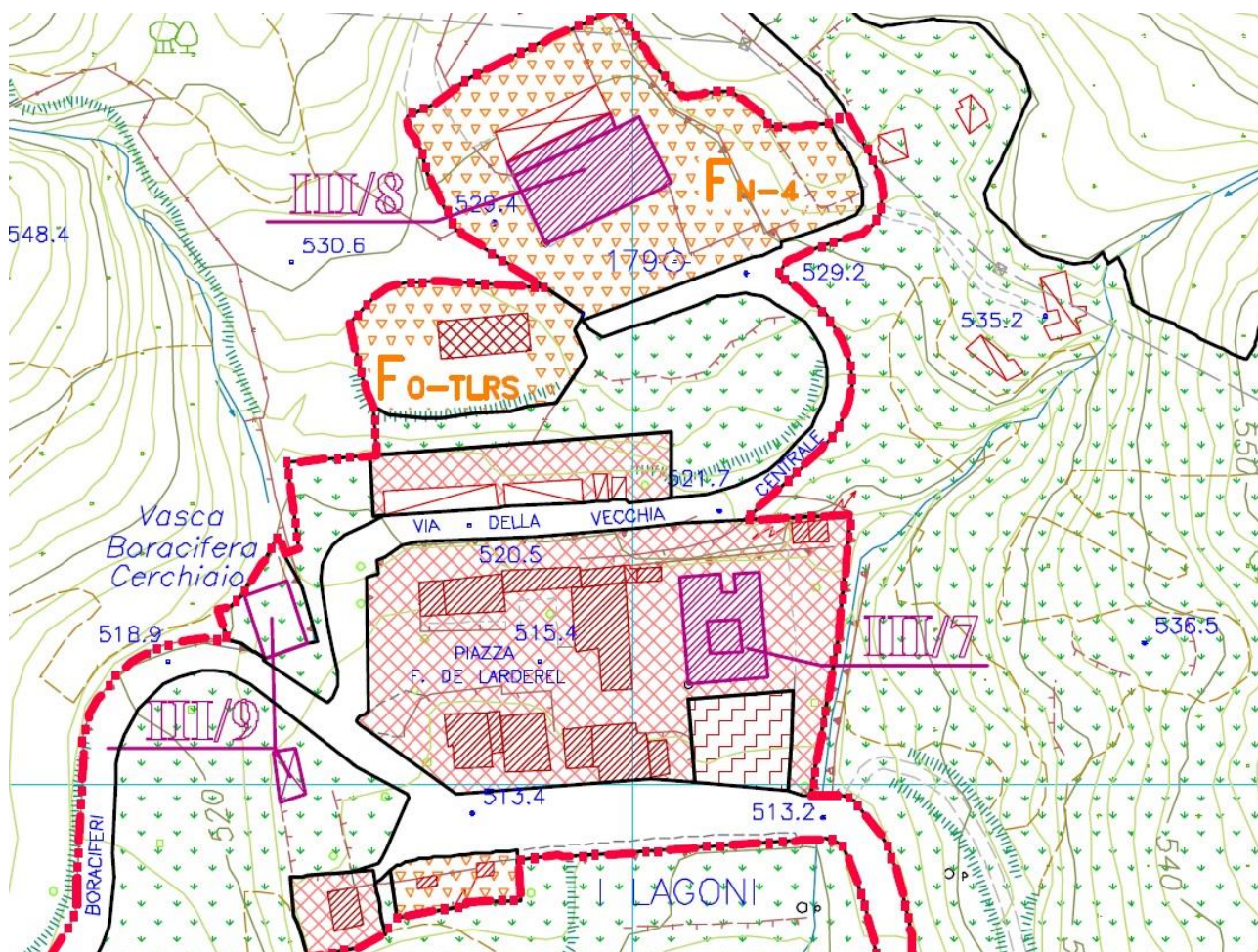

Estratto R.U.

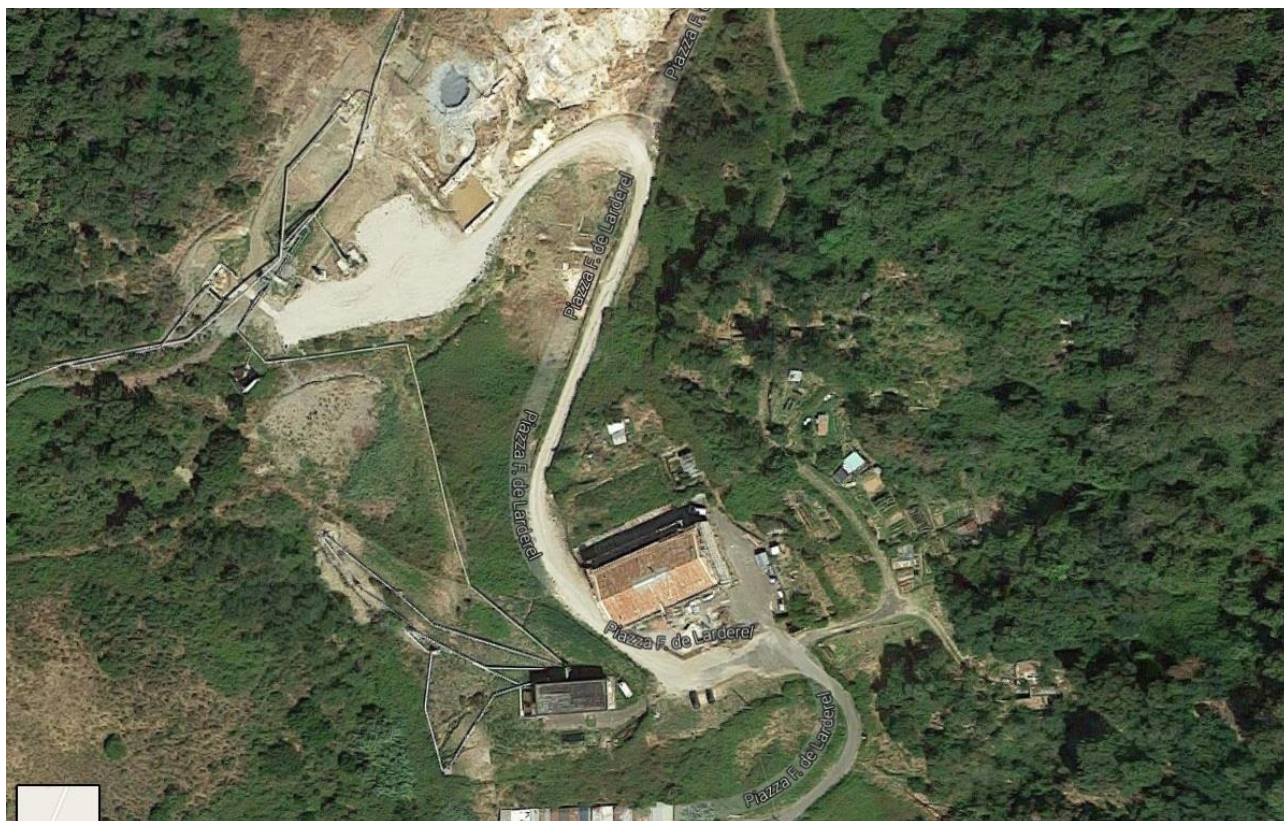

Estratto Ortofoto

Follonica, 12 ottobre 2016

IL TECNICO
Arch. Marco Del Francia

